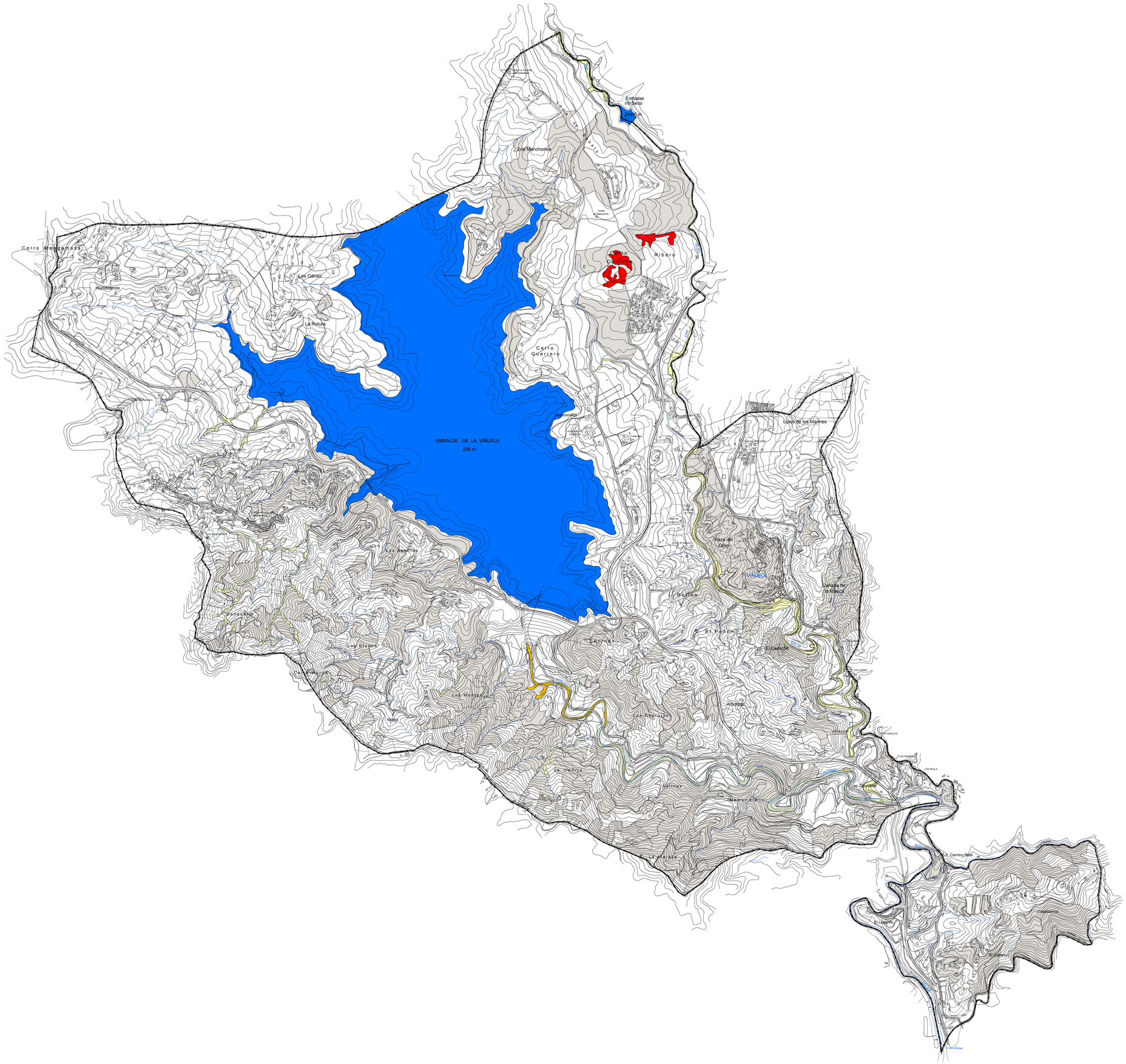

Embalse río Seco
249 C.m
Los Manchones
Cerro Manzanassa
Los Calvez
Rondaderos
La Rotura
Cerro Guerrero
EMBALSE DE LA VIÑUELA
230 m.
Astronomía
Llano de los Marines
Haza del Olivo
Cabeza de la Atalaya
Hortino
El Pedrón
El Cadenal
Encinas
Los Blasers
Los Monsas
Los Cantales
Alborea
Varinas
Sembrisa
La Umbría
La Umbría
Colgamares
El Lagarto
El Cabezo
Camino Real
Ribero
Cerro Cabezo
Ribero
Los Cantales
Los Zarzales
Los Cantales
Los Cantales
Los Cant