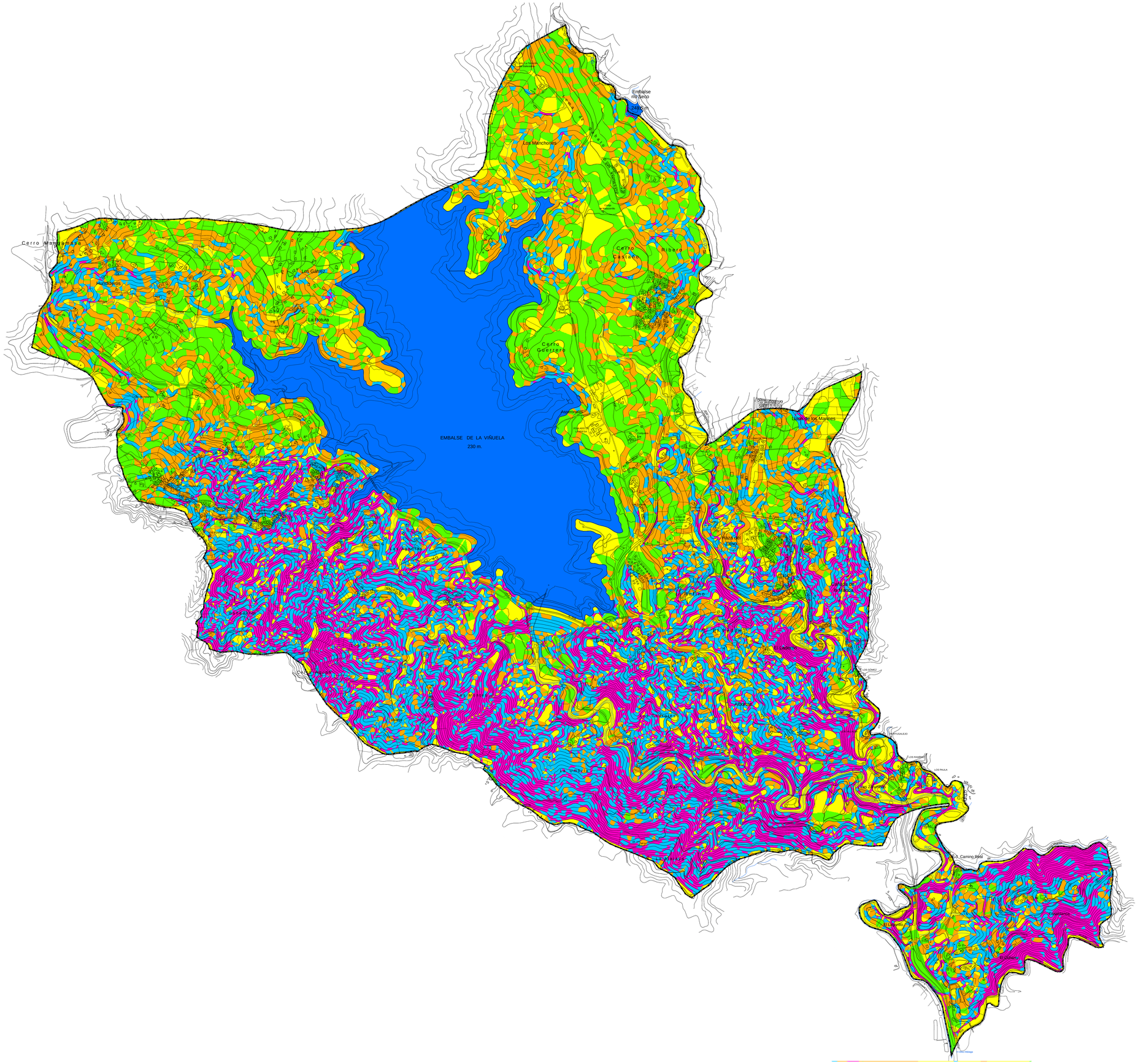

Intervalos de Pendiente

- Menos del 10%
- Del 10 al 20%
- Del 20 al 30%
- Del 30 al 50%
- Más del 50%

AYUNTAMIENTO DEL MUNICIPIO DE
LA VIÑUELA

PLAN GENERAL DE ORDENACIÓN URBANÍSTICA	DOCUMENTO DE APROBACIÓN INICIAL
Plano de Información PENDIENTES MEDIAS	Plano nº. 9 / Fecha FEBRERO/12
	Hoja nº. / Escala 1:10.000
Arquitecto Director ANTONIO FERNANDEZ BORDES Arquitecto Coordinador SEBASTIAN GONZALEZ JULI	Promotor EXCMO. AYTO. LA VIÑUELA Colaborador sopde.es